

08. Área do Cliente/Gestor

Guias que contemplam operações e relatórios da área do cliente.

- [Dashboard](#)
- [Equipamentos](#)
- [Ordens de Serviço](#)
- [Relatórios - Histórico Detalhado](#)
- [Relatórios - Visitas Técnicas \(RVT\)](#)
- [Relatórios - Histórico de Intervenções](#)
- [Painel SLA](#)
- [Propostas - Pendentes](#)
- [Propostas - Aprovadas](#)
- [Documentos](#)
- [Monitoramento](#)

Dashboard

Descrição: este guia mostrará como visualizar na área do cliente, os equipamentos disponíveis e indisponíveis, as famílias e as manutenções.

1. Clique no menu "Dashboard" na barra lateral a esquerda;
2. Clicando no botão "Filtros" poderá ser alterado o cliente;
3. Em "Equipamentos", poderá visualizar a porcentagem dos equipamentos que estão disponíveis e os que não estão, assim como também as famílias;
4. Em "Manutenções" poderá ser visualizado o cumprimento da preventiva, a(s) corretiva(s) programada(s) e os chamados encerrados, e em cada opção de manutenção terá um botão de filtro, para filtrar pelo período que desejar (mês atual, mês anterior, etc).

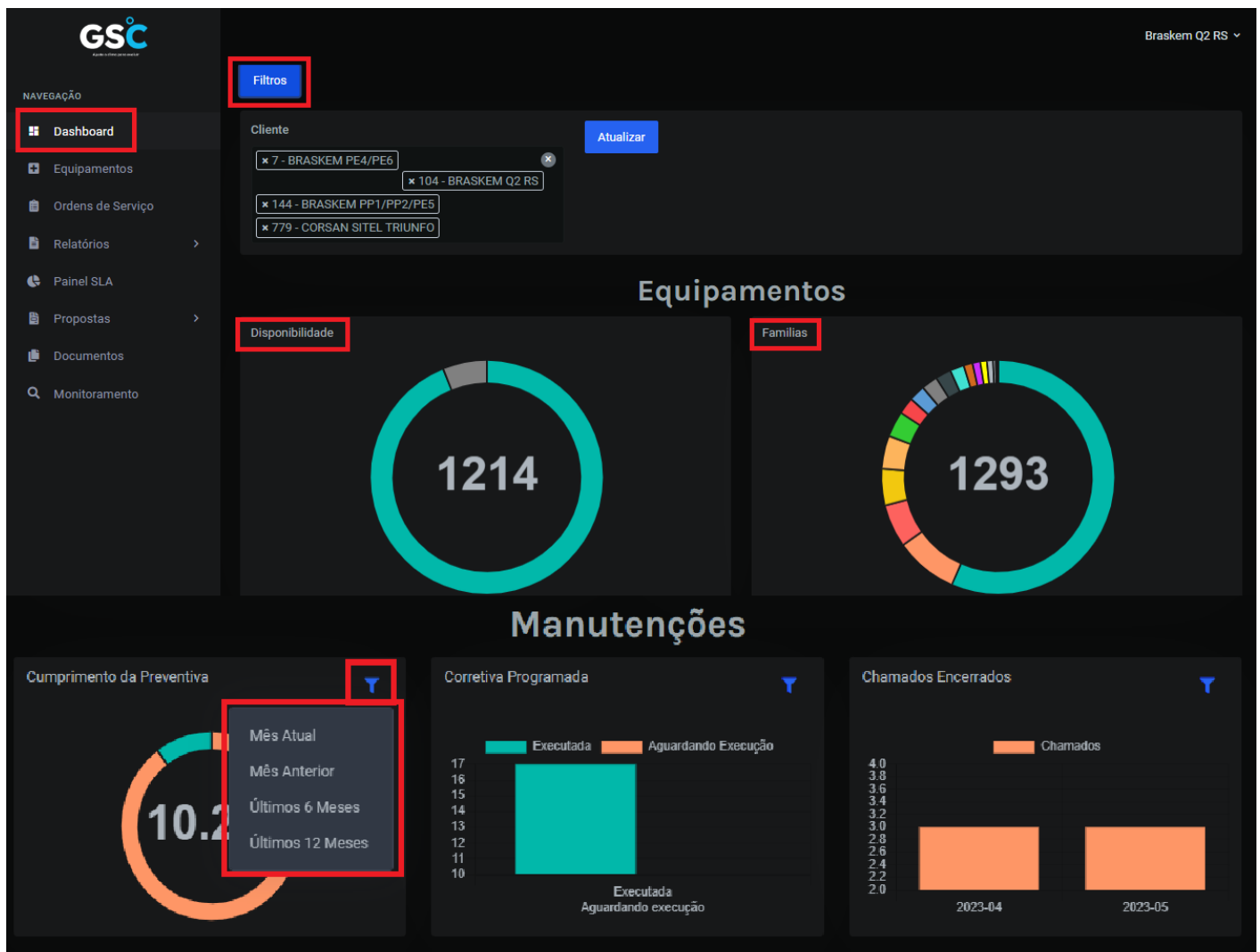

Equipamentos

Descrição: este guia mostrará como filtrar pelos equipamentos e obtê-los em uma listagem/relatório, onde ainda poderá ser exportados em formato PDF e Excel.

1. Clique no menu "Equipamentos" na lateral esquerda;
2. No campo "Filtros", poderá ser filtrado por Cliente, Família, Situação e Criticidade;
3. Clique no botão "Atualizar" para recarregar a listagem, ou então clique no botão "Limpar Filtro" para remover os filtros selecionados;
4. No campo "Equipamentos" aparecerá a listagem de acordo com os filtros selecionados, podendo ser visualizado os equipamentos e suas informações, assim como as imagens e as ações que foram feitas;
5. Poderá ainda exportar essa listagem em formato PDF ou Excel, basta clicar em um dos formatos desejados, que o download será feito automaticamente.

GSC Braskem Q2 RS

NAVEGAÇÃO

- Dashboard
- Equipamentos**
- Ordens de Serviço
- Relatórios
- Painel SLA
- Propostas
- Documentos
- Monitoramento

Filtros

Cliente: Selecione Família: Selecione Situação: Selecione Criticidade: Selecione

Atualizar **Limpar filtro**

Equipamentos

Mostrar: 25 **Excel** **PDF**

#	Família	Foto	Situação	Localização	TAG	Série	Modelo	Descrição	Criticidade	Ações
1564	MANUTENCAO SPLIT		Disponível	SITE PP2 E PE5 - OFICINA - SALA 14 ALMOXARIFADO "EXPEDICAO BELET"	AC-1209	1		SPLIT Motoristas Expedição PE5	C	
9071	MANUTENCAO SPLIT		Disponível	SITE Q2 - ÁREA 301 - ADM (SALA ADMINISTRATIVA)	301AC39	42MQA022519LS		SPLIT, SPRINGER, 42MQA022519LS, 38XQB022SLSMS, 220V.	C	
9072	MANUTENCAO SPLIT		Disponível	SITE Q2 - ÁREA 301 - ADM (SALA ADMINISTRATIVA)	301AC40	42DQA024515LC		SPLIT, CARRIER, 42DQA024515LC	C	

Ordens de Serviço

Descrição: este guia mostrará como filtrar e visualizar as ordens de serviços.

1. Clique no menu "Ordens de Serviço" na lateral esquerda;
2. Poderá ser filtrado por data, unidade, cliente, equipamento ou instalação, situação OS e tipo;
3. Insira as informações e clique no botão "Atualizar";
4. Será apresentada a listagem de Ordens de Serviço que acordo com os filtros selecionados;
5. Na listagem poderá visualizar a OS, e as demais informações pertinentes a mesma;
6. Para limpar os parâmetros pesquisados, clique no botão "Limpar Filtro".

OS	Previsto	TAG	Localização	Equipamento	Solicitado	Situação	Responsável
894994	2023-05-15	AC-RS07	SITE PP1 PP2 PE5 - GENÉRICO	GENÉRICO	CADASTRO DE EQUIPAMENTOS NOVO PRÉDIO CTI	Pendente	MAXIMILIANO MARTINS
894978	2023-05-15	AC-RS07	SITE PP1 PP2 PE5 - GENÉRICO	GENÉRICO	RONDA OPERACIONAL NOVO PRÉDIO CTI	Encerrado	MAXIMILIANO MARTINS
894974	2023-05-15	AC-78016	NOVO PRÉDIO CTI - CASA DE MÁQUINAS 4	FANCOIL AC-78016	EQUIPAMENTO APRESENTANDO DESARME NO INVERSOR	Encerrado	MAXIMILIANO MARTINS
894973	2023-05-	AC-RS07	SITE PP1 PP2 PE5 - GENÉRICO	GENÉRICO	RONDA OPERACIONAL	Encerrado	MAXIMILIANO

Relatórios - Histórico Detalhado

Descrição: este guia mostrará como gerar um relatório do histórico detalhado por cliente e equipamento.

1. Clique no menu "Relatórios", "Histórico Detalhado";
2. Filtre por Cliente, Situação do Item, Tipo de OS, Data Conclusão Mínima, Data Conclusão Máxima, Data Previsão Mínima, Data Previsão Máxima, Localização e Equipamento;
3. Clique no botão "Gerar Arquivos";
4. O download do documento será feito automaticamente.

Relatórios - Visitas Técnicas (RVT)

Descrição: este guia mostrará como gerar um relatório de RVT (Relatório de Visitas Técnicas).

1. Clique no menu "Relatórios", "Relatórios de Visitas Técnicas";
2. Poderá filtrar por Equipamento, Empresa e Técnico, clicando no botão "Filtro";
3. Clique no botão "Atualizar" para gerar a listagem com os parâmetros selecionados;
4. Ou clique em "Cancelar" para fechar a janela do Filtro;
5. Tendo gerado o relatório, poderá visualizar as informações e as ações feitas.

Relatórios de Visita Técnica					
#	Cliente	Técnico	Início	Término	Ações
13407	BRASKEM PE4/PE6	LEONARDO DE MEIRA	2023-02-24 08:00:00	2023-04-18 16:00:00	
13406	BRASKEM Q2 RS	MATEUS ALMEIDA	2023-05-11 10:00:00	2023-05-12 16:30:00	
13365	BRASKEM PE4/PE6	NATALIA DE MOURA	2023-05-09 13:00:55	2023-05-09 16:30:05	
13328	BRASKEM PP1/PP2/PE5	ANDREY AYRES	2023-04-19 13:00:00	2023-04-19 16:40:00	
13326	BRASKEM Q2 RS	MATEUS ALMEIDA	2023-05-04 08:00:00	2023-05-04 15:30:00	
13325	BRASKEM Q2 RS	MATEUS ALMEIDA	2023-05-04 15:00:00	2023-05-05 10:00:00	
13305	BRASKEM PE4/PE6	LEONARDO DE MEIRA	2023-04-25 13:00:00	2023-05-02 16:20:00	
13227	BRASKEM Q2 RS	LUAN FAGUNDES GUIMARÃES	2023-04-11 08:00:00	2023-05-02 16:40:00	
13226	BRASKEM Q2 RS	LUAN FAGUNDES GUIMARÃES	2023-04-03 08:00:00	2023-04-12 16:40:00	
13210	BRASKEM Q2 RS	JOAO PEDRO JACQUES	2023-04-14 08:00:41	2023-04-14 16:30:00	

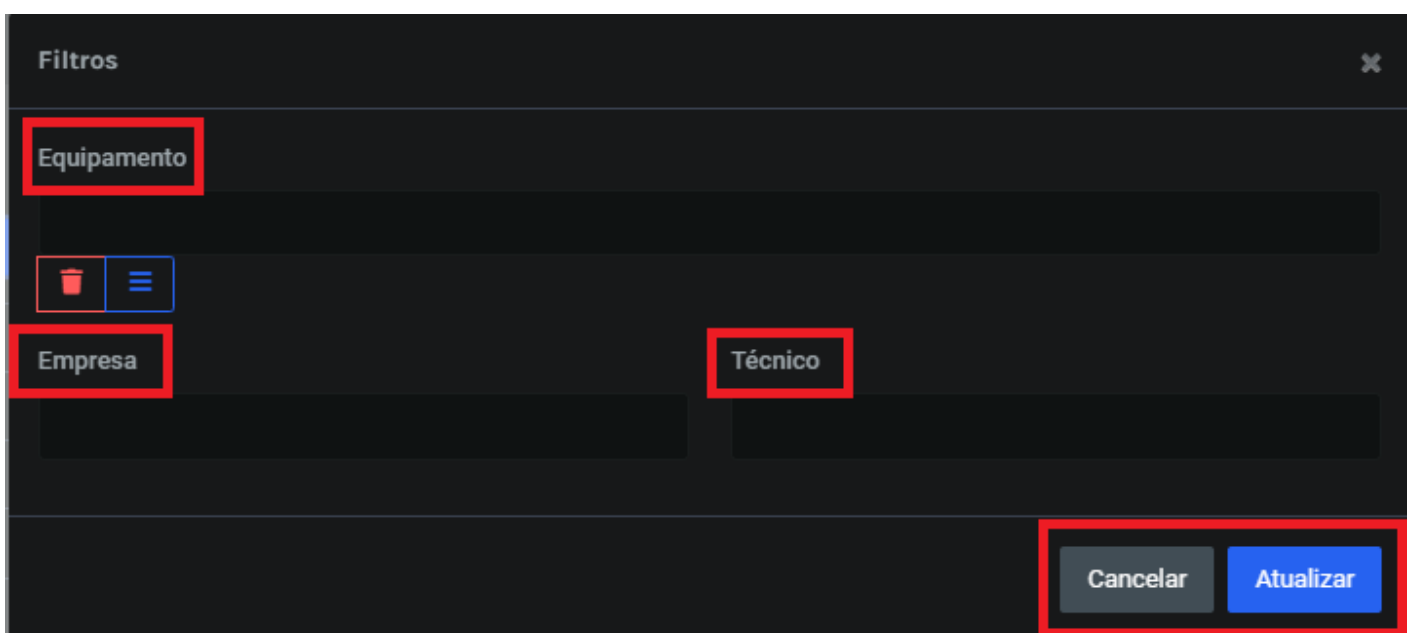

Filtros

Equipamento

Empresa

Técnico

Cancelar

Atualizar

NAVEGAÇÃO

- Dashboard
- Equipamentos
- Ordens de Serviço

Relatórios ▾

Histórico Detalhado

Relatórios de Visita Técnica

Relatório de Intervenções

Relatórios de Visita Técnica

Filtros

#	Cliente	Técnico	Início	Término	Ações
13407	BRASKEM PE4/PE6	LEONARDO DE MEIRA	2023-02-24 08:00:00	2023-04-18 16:00:00	🔗
13406	BRASKEM Q2 RS	MATEUS ALMEIDA	2023-05-11 10:00:00	2023-05-12 16:30:00	🔗
13365	BRASKEM PE4/PE6	NATALIA DE MOURA	2023-05-09 13:00:55	2023-05-09 16:30:05	🔗
13328	BRASKEM PP1/PP2/PE5	ANDREY AYRES	2023-04-19 13:00:00	2023-04-19 16:40:00	🔗
13326	BRASKEM Q2 RS	MATEUS ALMEIDA	2023-05-04 08:00:00	2023-05-04 15:30:00	🔗

Relatórios - Histórico de Intervenções

Descrição: este guia mostrará como gerar um relatório do histórico de intervenções.

1. Clique no menu "Relatórios", "Histórico de Intervenções";
2. Faça a filtragem por Cliente(s), Unidade, Situação do Item, Tipo de OS, Data Conclusão Mínima, Data Conclusão Máxima, Data Previsão Mínima, Data Previsão Máxima, Localização e Equipamento;
3. Clique no botão "Gerar Arquivos";
4. O download do relatório será feito automaticamente.

GSC
Braskem Q2 RS

NAVEGAÇÃO

- Dashboard
- Equipamentos
- Ordens de Serviço
- Relatórios**
 - Histórico Detalhado
 - Relatórios de Visita Técnica
 - Relatório de Intervenções**
- Painel SLA
- Propostas
- Documentos
- Monitoramento

Filtros

Voltar

Clientes*

Selecione

Unidade

Selecione

Situação do Item

☒ Encerrado ☒ Liberado

Tipos de OS

☒ D - MANUTENCAO PREVENTIVA MENSAL ☒ I - MANUTENCAO CORRETIVA NAO PLANEJADA
☒ A - MANUTENCAO PREVENTIVA ANUAL ☒ L - CHAMADO TECNICO
☒ B - MANUTENCAO PREVENTIVA TRIMESTRAL ☒ C - MANUTENCAO PREVENTIVA SEMESTRAL
☒ J - MANUTENCAO CORRETIVA PLANEJADA ☒ M - CHAMADO TECNICO PLANTAO 24 HORAS
☒ W - MANUTENCAO PREVENTIVA BIMESTRAL

Dt. Conclusão - Mín **Dt. Conclusão - Máx** **Dt. Previsão - Mín** **Dt. Previsão - Máx.**

dd/mm/aaaa ☐ dd/mm/aaaa ☐ dd/mm/aaaa ☐ dd/mm/aaaa ☐

Localização **Equipamento**

Selecione Seleccione

Localização - código/tag - descrição

☐ Exibir imagens dos equipamentos no relatório ☐ Exibir anexos antes x depois dos equipamentos no relatório

Gerar Arquivos

Painel SLA

Descrição: este guia mostrará como obter dados atualizados através do Painel SLA.

1. Clique no menu "Painel SLA" na lateral a esquerda;
2. A tela apresentará porcentagens atualizadas sobre PMOC, Preventivas e disponibilidade, além de um gráfico sobre as Preventivas X Realizado - Histórico e Preventivas Previstas por Família;
3. Para fazer uma filtragem, clique no botão "Filtros";
4. Poderá fazer a filtragem por Clientes, Tipos de OS, Família, Criticidade, Localização, Equipamento, Tipos de Atividade, Data Previsão Mínima e Data Previsão Máxima;
5. Clique em atualizar para apresentar a porcentagem dos parâmetros selecionados, ou em cancelar para fechar a tela de filtros do Painel SLA.

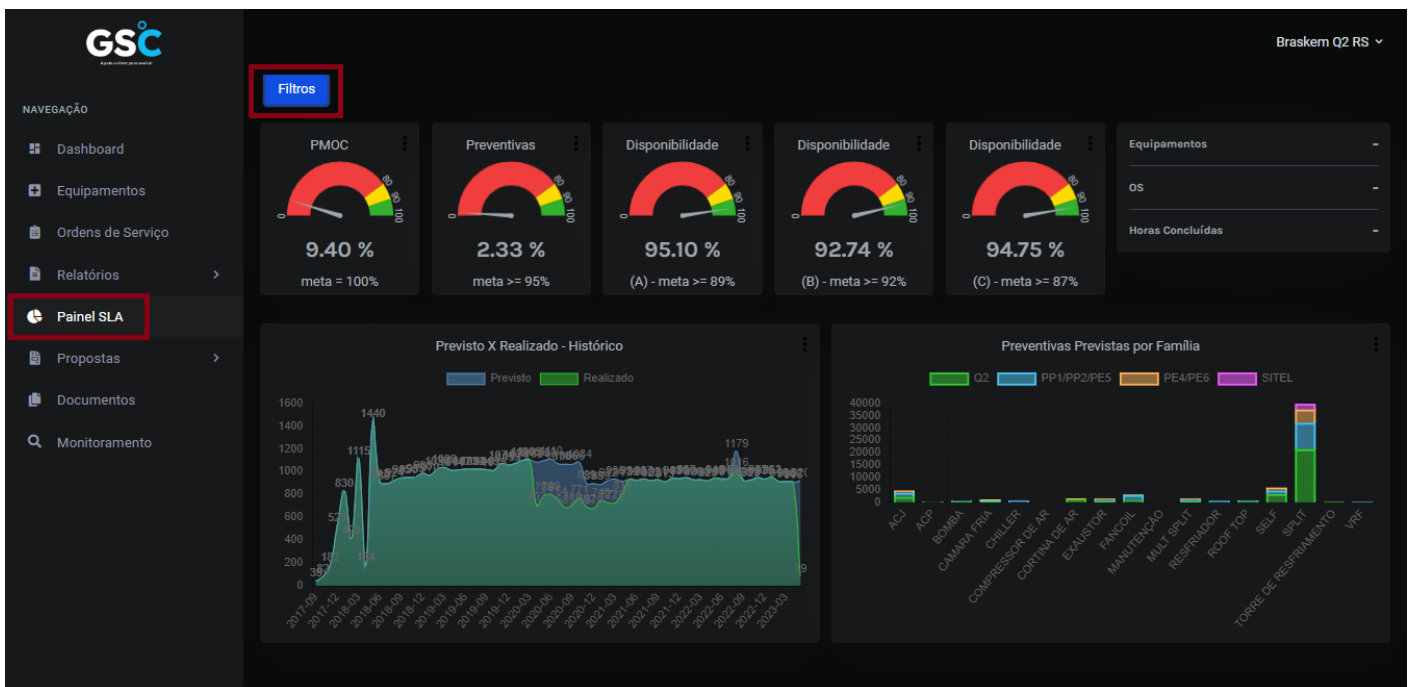

Filtros - Painel SLA

Clientes

Familia

Localização

Tipos de Atividade

Tipos de OS

Criticidade

Equipamentos

Dt. Previsão - Mín.

dd/mm/aaaa

Dt. Previsão - Máx.

dd/mm/aaaa

Cancelar

Atualizar

Propostas - Pendentes

Descrição: este guia mostrará como visualizar as propostas em aberto e como exportar para o formato PDF ou Excel.

1. Clique no menu "Propostas", "Pendentes" na lateral esquerda;
2. Poderá visualizar a listagem das propostas em aberto, assim como suas informações;
3. Se desejar, poderá fazer uma filtragem, clicando no botão "Filtros" e filtrando por data;
4. Clique no botão "Atualizar" para recarregar a listagem;
5. Para exportar para PDF ou Excel, clique em um dos formatos desejados.

#	Cliente	Data Inicial	Descrição	Valor	Ações
7812	BRASKEM Q2 RS	28/02/2017	VENDA PEÇAS	R\$ 4.124,80	
9078	BRASKEM Q2 RS	27/06/2018	VENDA DE PEÇAS E MANUTENÇÃO	R\$ 4.745,82	
9291	BRASKEM Q2 RS	01/07/2018	VENDA DE PEÇAS E MANUTENÇÃO	R\$ 2.150,00	
9782	BRASKEM Q2 RS	19/10/2017	VENDA PEÇAS	R\$ 2.243,00	
10905	BRASKEM Q2 RS	15/03/2018	VENDA PEÇAS	R\$ 3.725,50	

Dúvidas Frequentes

1. **A proposta que estou visualizando no Cigan não está aparecendo, o que pode estar ocorrendo?**

Pode ser que esta oportunidade ainda não tenha um orçamento vinculado. Apenas propostas que tenham orçamento irão aparecer.

Propostas - Aprovadas

Descrição: este guia mostrará como visualizar as propostas aprovadas e como exportar para o formato PDF ou Excel.

1. Clique no menu "Propostas", "Aprovadas" na lateral esquerda;
2. Poderá visualizar a listagem das propostas aprovadas, assim como suas informações;
3. Se desejar, poderá fazer uma filtragem, clicando no botão "Filtros" e filtrando por data;
4. Clique no botão "Atualizar" para recarregar a listagem;
5. Para exportar para PDF ou Excel, clique em um dos formatos desejados.

#	Cliente	Data Inicial	Descrição	Valor	Ações
25355	BRASKEM PE4/PE6	13/12/2022	VENDA DE PEÇAS E MANUTENÇÃO	R\$ 12.024,18	👁
25356	BRASKEM PE4/PE6	13/12/2022	VENDA DE PEÇAS E MANUTENÇÃO	R\$ 8.049,79	👁
25357	BRASKEM PE4/PE6	13/12/2022	VENDA DE PEÇAS E MANUTENÇÃO	R\$ 14.532,19	👁
25360	BRASKEM Q2 RS	13/12/2022	VENDA DE PEÇAS E MANUTENÇÃO	R\$ 0,00	👁
25394	BRASKEM PP1/PP2/PE5	18/12/2022	VENDA DE PEÇAS E MANUTENÇÃO	R\$ 12.204,33	👁
25404	BRASKEM PP1/PP2/PE5	19/12/2022	VENDA DE PEÇAS E MANUTENÇÃO	R\$ 11.020,10	👁
25410	BRASKEM Q2 RS	20/12/2022	VENDA DE PEÇAS E MANUTENÇÃO	R\$ 0,00	👁

Documentos

Descrição: este guia mostrará como visualizar e fazer o download dos arquivos de clientes.

1. Clique no menu "Documentos" na lateral esquerda;
2. Poderá clicar nos arquivos, que o download será feito automaticamente;
3. Ou ainda, clicando no botão "Tabela", as informações serão apresentadas em forma de tabela;
4. Poderá fazer o download do arquivo do cliente clicando no botão "Download";
5. Neste formato, poderá exportar a tabela para PDF ou Excel, clicando no respectivo botão.

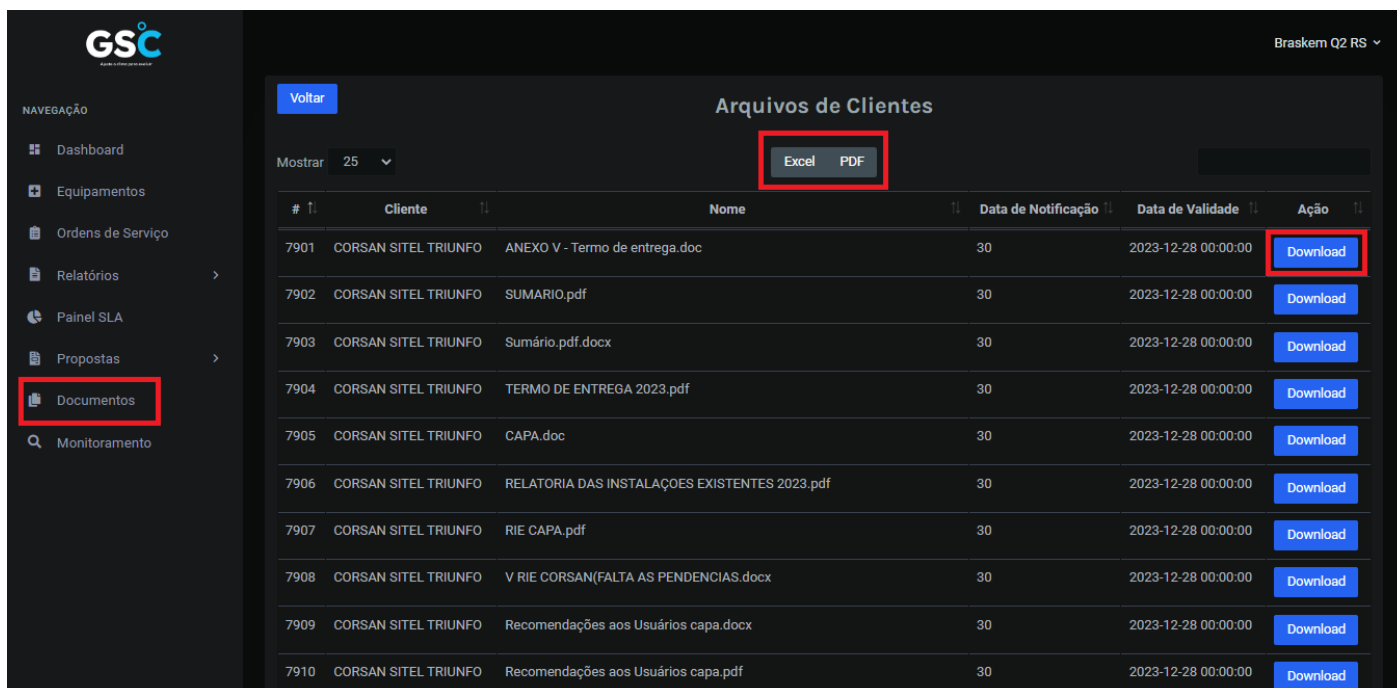

Monitoramento

Descrição: este guia mostrará como visualizar o monitoramento de cada equipamento.

1. Clique no menu "Monitoramento" na lateral esquerda;
2. Será apresentando os equipamentos com suas respectivas imagens;
3. Clique em um equipamento para visualizar os gráficos com as informações pertinentes;
4. Poderá ainda fazer uma filtragem clicando no botão "Filtros".

